



# XVIII RALLYE DE TIERRA ISLA DE LOS VOLCANES

## 18 y 19 de septiembre de 2015



**EVENTO:**

XVIII Rallye de Tierra Isla de Los Volcanes.

**FECHA - PROGRAMA HORARIO:** 18 y 19 de septiembre de 2015.

FECHA	HORARIO	ACTO	LUGAR
<b>INSCRIPCIONES</b>			
11/08/2015	19:00	Apertura de inscripciones	Secretaría Permanente del Rallye
11/09/2015	20:00	Cierre de inscripciones	
16/09/2015	19:00	Publicación de la lista de inscritos	
<b>RECONOCIMIENTOS Y VERIFICACIONES</b>			
18/09/2015	12:30 h	Apertura de la Oficina Permanente	
		Entrega de Carnet de Reconocimientos	
		Reconocimiento de los Tramos Cronometrados	
	18:00 – 21:00	Devolución de Carnet de Reconocimientos	Restaurante La Veleta
		Verificaciones Administrativas	
		Verificaciones Técnicas (Se publicará horario)	Puerto del Carmen
	21:00	Reunión de Pilotos	
21:30	Ceremonia de Salida		
22:00	Publicación lista de vehículos autorizados	Tablón Oficial de Avisos	
<b>DESARROLLO DEL RALLYE</b>			
19/09/2015	07:30	Apertura Parque Cerrado	Puerto del Carmen
	08:15	Entrega Carnet de Control 1 <sup>er</sup> Participante (15' antes de la hora teórica de salida)	Parque de Asistencia
		Revisión cascos y vestimenta ignífuga	
	08:30	Salida del Rallye 1 <sup>er</sup> Participante	Estadio municipal de Tías
	09:35	Llegada 1 <sup>er</sup> Participante Reag.- Asist. "A" – Fin 1 <sup>a</sup> Sección	
	10:15	Salida 1 <sup>er</sup> Participante Reag.- Asist. "A" – Inicio 2 <sup>a</sup> Sección	Parque de Asistencia
	11:20	Llegada 1 <sup>er</sup> Participante Reag.- Asist. "B" – Fin 2 <sup>a</sup> Sección	
	12:20	Salida 1 <sup>er</sup> Participante Reag.- Asist. "B" – Inicio 3 <sup>a</sup> Sec	
	13:52	Llegada 1 <sup>er</sup> Participante Reag.- Asist. "C" – Fin 3 <sup>a</sup> Sec	
	14:22	Salida 1 <sup>er</sup> Participante Reag.- Asist. "C" – Inicio 4 <sup>a</sup> Sec	
	15:42	Llegada 1 <sup>er</sup> Participante Reag.- Asist. "D" – Fin 4 <sup>a</sup> Sec	
	16:07	Salida 1 <sup>er</sup> Participante Reag.- Asist. "C" – Inicio 5 <sup>a</sup> Sec	Centro Cultural de Tiagua
17:30	Llegada 1 <sup>er</sup> Participante Reag.-Asist. "D"		
A continuación	Entrega de Trofeos	Llegada - Tiagua	
18:00	Publicación de la Clasificación Final Provisional	Tablón Oficial de Avisos	



# XVIII RALLYE DE TIERRA ISLA DE LOS VOLCANES

## 18 y 19 de septiembre de 2015



		CH	Localizacion	Kms.	Kms.	Kms.	Temp	Hora
Sc	St	TC / SS	Location	TC	Enlace	Totales	Time	1º
				SS	Connet	Total	(min)	
<b>1ª SECCION</b>	1	0	Salida Asistencia - Sevice out					8:30
		1			3,33	3,33	12	8:42
	2	<b>TC 1</b>	<b>MACHACADORA - PUERTO DEL CARMEN</b>	<b>9,40</b>				<b>8:45</b>
		2			7,21	16,61	32	9:17
	3	<b>TC 2</b>	<b>MACHER - TIAS</b>	<b>6,33</b>				<b>9:20</b>
	2A	Entrada Reagrupamiento - Asistencia			1,15	7,48	15	9:35
<b>Asistencia - Reagrupamiento</b>				<b>15,73</b>	<b>( 11,69 )</b>	<b>( 27,42 )</b>	<b>40</b>	
<b>2ª SECCION</b>	4	2B	Salida Reagrupamiento - Asistencia					10:15
		3			3,33	3,33	12	10:27
	5	<b>TC 3</b>	<b>MACHACADORA - PUERTO DEL CARMEN</b>	<b>9,40</b>				<b>10:30</b>
		4			7,21	16,61	32	11:02
	6	<b>TC 4</b>	<b>MACHER - TIAS</b>	<b>6,33</b>				<b>11:05</b>
	4A	Entrada Reagrupamiento - Asistencia			1,15	7,48	15	11:20
<b>Asistencia - Reagrupamiento</b>				<b>15,73</b>	<b>( 11,69 )</b>	<b>( 27,42 )</b>	<b>60</b>	
<b>3ª SECCION</b>	7	4B	Salida Reagrupamiento - Asistencia					12:20
		5			17,94	17,94	37	12:57
	8	<b>TC 5</b>	<b>TEGUISE - FAMARA</b>	<b>4,70</b>				<b>13:00</b>
		6			14,00	18,70	32	13:32
	9	<b>TC 6</b>	<b>LA SANTA - MUÑIQUE</b>	<b>6,40</b>				<b>13:35</b>
	6A	Entrada Reagrupamiento - Asistencia			3,18	9,58	17	13:52
<b>Asistencia - Reagrupamiento</b>				<b>11,10</b>	<b>( 35,12 )</b>	<b>( 46,22 )</b>	<b>30</b>	
<b>4ª SECCION</b>	10	6B	Salida Reagrupamiento - Asistencia					14:22
		7			12,94	12,94	25	14:47
	11	<b>TC 7</b>	<b>TEGUISE - FAMARA</b>	<b>4,70</b>				<b>14:50</b>
		8			14,00	18,70	32	15:22
	12	<b>TC 8</b>	<b>LA SANTA - MUÑIQUE</b>	<b>6,40</b>				<b>15:25</b>
	8A	Entrada Reagrupamiento - Asistencia			3,18	9,58	17	15:42
<b>Reagrupamiento</b>				<b>11,10</b>	<b>( 30,12 )</b>	<b>( 41,22 )</b>	<b>25</b>	
<b>5ª SECCION</b>	13	8B	Salida Reagrupamiento - Asistencia					16:07
		9			12,94	12,94	25	16:32
	14	<b>TC 9</b>	<b>TEGUISE - FAMARA</b>	<b>4,70</b>				<b>16:35</b>
		10			14,00	18,70	32	17:07
	15	<b>TC 10</b>	<b>LA SANTA - MUÑIQUE</b>	<b>6,40</b>				<b>17:10</b>
	10A	Entrada Reagrupamiento - Asistencia			3,18	9,58	20	17:30
<b>Reagrupamiento</b>				<b>11,10</b>	<b>( 30,12 )</b>	<b>( 41,22 )</b>	<b>20</b>	
	10B	Fin - Llegada TIAGUA						17:50

Día	TC	Kms TC	Enlace	Kms
Day	SS	Kms SS	Connect	Total
1	10	64,76	118,74	183,50
		35,3 %		



# XVIII RALLYE DE TIERRA ISLA DE LOS VOLCANES

18 y 19 de septiembre de 2015



## MAPA GENERAL



TC 1-3 MACHACADORA – PUERTO DEL CARMEN

9,40 km 8:45 10:30

SALIDA 28°58'1.71"N - 13°38'18.64"O



TC Machacobra - Puerto del Carmen



# XVIII RALLYE DE TIERRA ISLA DE LOS VOLCANES

18 y 19 de septiembre de 2015



**TC 2-4 MACHER - TIAS**

6,33 km 09:20 11:05

**SALIDA** 28°56'51.16"N - 13°40'35.54"O

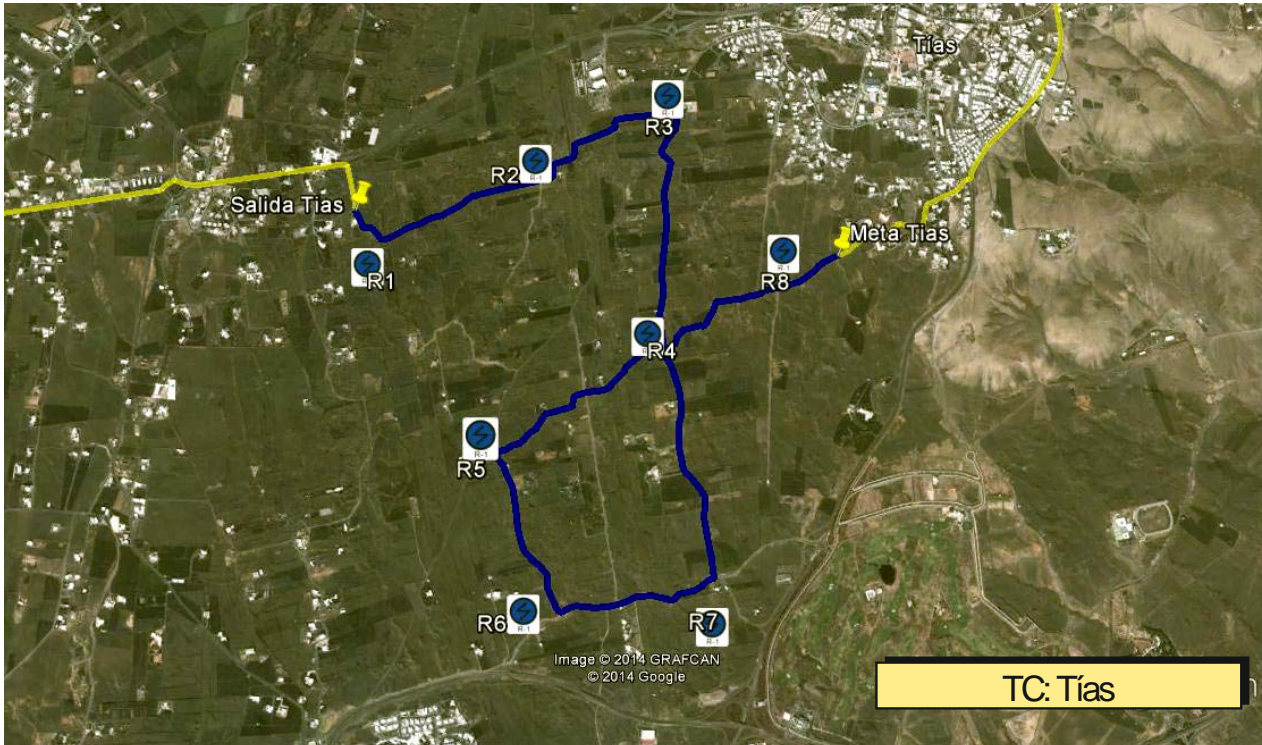

**TC 5-7-9 TEGUISE - FAMARA**

4,70 km 13:00 14:50 16:35

**SALIDA** 29° 3'42.45"N - 13°33'56.22"O

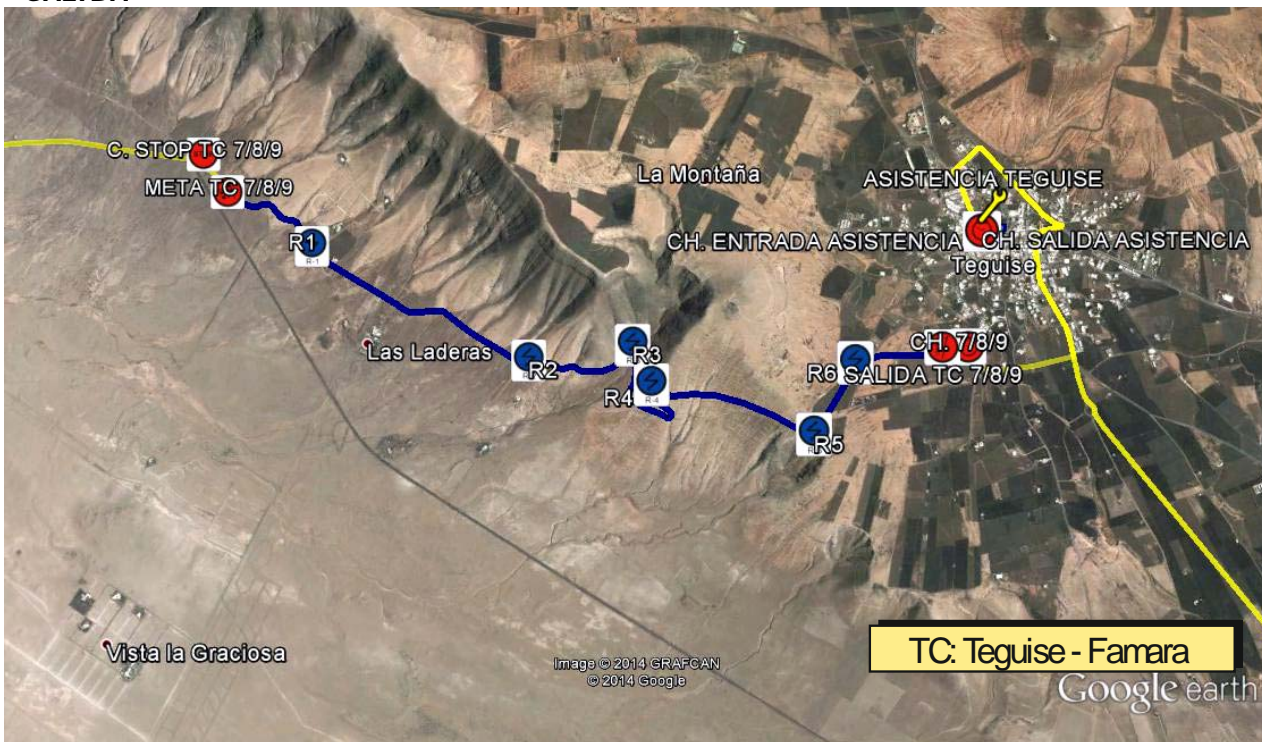



# XVIII RALLYE DE TIERRA ISLA DE LOS VOLCANES

## 18 y 19 de septiembre de 2015



TC 6-8-10 LA SANTA – MUÑIQUE 6,40 km 13:35 15:25 17:10  
 SALIDA 29° 6'17.42"N - 13°38'56.65"O





# XVIII RALLYE DE TIERRA ISLA DE LOS VOLCANES

18 y 19 de septiembre de 2015





# XVIII RALLYE DE TIERRA ISLA DE LOS VOLCANES

18 y 19 de septiembre de 2015

